RED KİT

36

Milliyet 'in okurlarına armağanıdır.

OKLAHOMA ÇÖLÜNDE

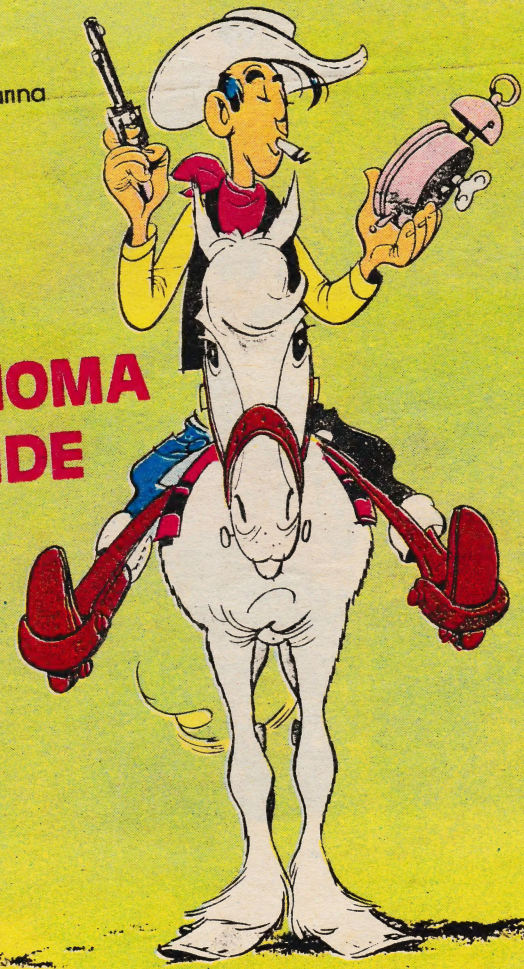

1830 YILLARINDA BİRLEŞİK DEVLETLER HÜKÜMETİ OKLAHOMA'YI KIZILDERİLİLERE VERDİ. BÖYLECE SIK SIK İŞGAL EDİLEN BÖLGE, YENİDEN İŞGAL EDİLMEK ÜZERE BİR KEZ DAHA SERBEST BÖLGELERE DÖNÜŞTÜRÜLMÜŞ OLDU. CHEROKE'LER, KREEK'LER, CHİKASAW'LAR CHOKTAW'LAR VE SEMİNOLE'LER OKLAHOMA'NIN GENİŞ BOZKIRLARINDA SIKINTIDAN PATLAMAK ÜZEREYDİLER.

OKLAHOMA ÇÖLÜNDE

UGH! UGH! UGH! UGH!

MANİTU AŞKINA, KONUYU DEĞİŞTİRİN N'OLUR!

TAKİ... BİR GÜN WASHINGTON'DA HÜKÜMET BÜROLARINDAN BİRİNDEN...

BAYLAR, OKLAHOMA'YI KIZILDERİLİLERDEN SATIN ALIP, KOLONİLEŞTİRMEYİ ÖNERİYORUM.

... BİR GÖREVLİ GELİNCEYE KADAR...

BÜYÜK ŞEFLER! OKLAHOMA'DA MUTLU MUSUN?

HAYIR...

ÖYLEYSE ŞİMDİ OLACAKSINIZ! SİZDEN BÖLGEYİ SATIN ALMAYA GELDİM.

BÖLGEYİ SATIN ALMAYA MI?

AMA BİZ BURADA RAHATIZ!

NE GÜZEL OTURUYORUZ.

EVET.. BU YÜZDEN...

SİZE DAHALIYA GEREK YOK.

SIKI BİR PAZARLIKTAN SONRA...

İŞ TATLIYA BAĞLANDI...

...ZLE UZUN DAZARLIKLAR SONUCU OKLAHOMA'NIN SATIN ALINDIĞINI DUYURMAKTAN GURUR DUYARIM.
OKLAHOMA
KOLONİLEŞTİREBİLİRİZ!
BRAVO!
YIPPEE!
HOURRA!
BÜTÜN KOLONİLER EŞİT OLDUĞUNDAN VE EN İYİ TOPRAKLARI SEÇEBİLME ÖZGÜRLÜĞÜMÜZDEN DOLAYI 22 NİSAN 1889 GÜNÜ (BENİM DOĞUM GÜNÜMDE) OKLAHOMA'YA HÜCUM İŞARETİNİN VERİLMESİNİ ÖNERİYORUM.
AMA SAYIN SENATÖR, HERKESİN EŞİT ŞANSI OLABİLMESİ İÇİN, HÜCUMDAN ÖNCE, BÖLGENİN TÜMÜYLE BOŞ OLMASI GEREKMEZ Mİ?
BUNU DÜŞÜNDÜM VE HAREKATI HAZIRLAYIP, DENETLEYECEK KİŞİYİ BURAYA ÇAĞIRDIM.
GİRİN!
BAY RED KİT!
ANLAŞILDI DEĞİL Mİ BAY RED KİT... TARİHİ HAREKÂTIN TÜM SORUMLULUĞU SİZİN OMUZLARINIZDA...
BANA GÜVENEBİLİRSİNİZ SENATÖR.
HAYDİ BAKALIM, OKLAHOMA'YA GİDİYORUZ DUDUK.

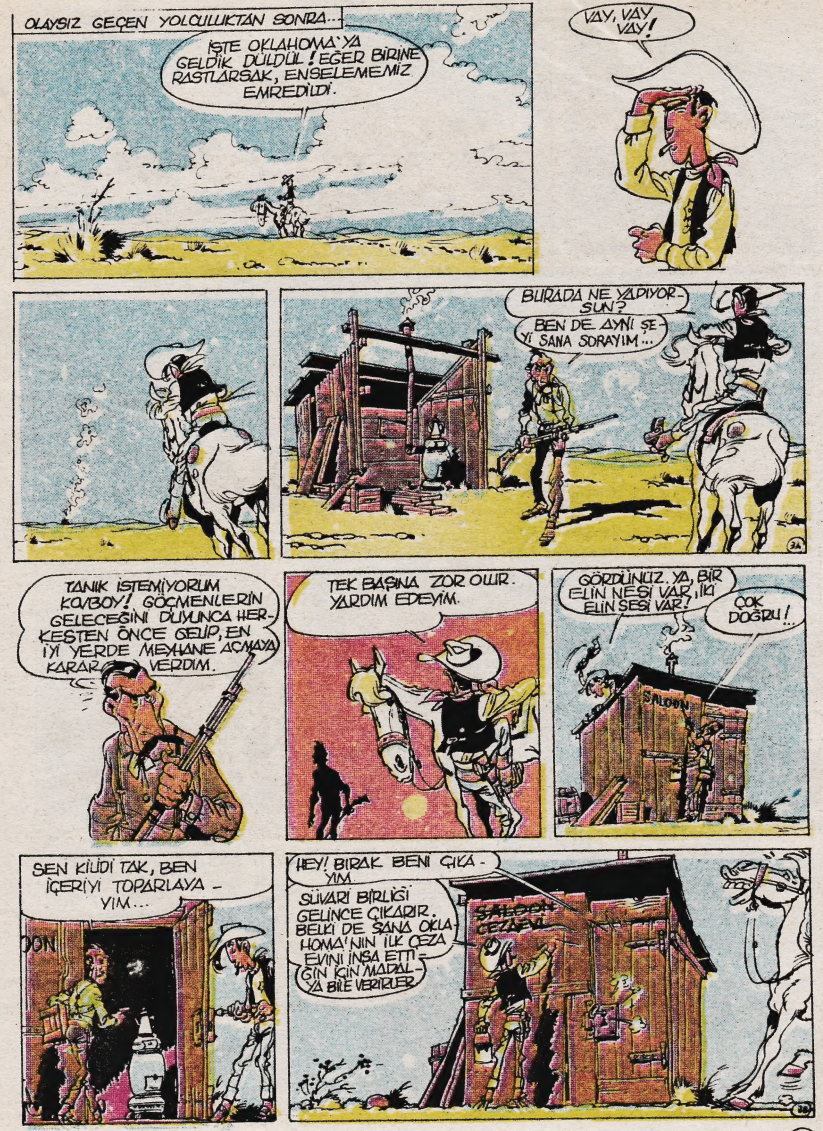
OLAYSIZ GEÇEN YOLCULUKTAN SONRA...
İŞTE OKLAHOMA'YA GELDİK DÜLDÜL! EĞER BİRİNE RASTLARSAK, ENSELEMEMİZ EMREDİLDİ.
VAY, VAY VAY!
BURADA NE YAPIYORSUN?
BEN DE AYNI ŞEYİ SANA SORAYIM...
TANIK İSTEMİYORUM KOVBOY! GÖÇMENLERİN GELECEĞİNİ DUYUNCA HERKESTEN ÖNCE GELİP, EN İYİ YERDE MEYHANE AÇMAYA KARAR VERDİM.
TEK BAŞINA ZOR OLUR. YARDIM EDEYİM.
GÖRDÜNÜZ YA, BİR ELİN NESİ VAR, İKİ ELİN SESİ VAR!
ÇOK DOĞRU!...
SALOON
SEN KİLİDİ TAK, BEN İÇERİYİ TOPARLAYAYIM...
HEY! BIRAK BENİ ÇIKAYIM.
SUİKAST BİRLİĞİ GELİNCE ÇIKARIR. BELKİ DE SANA OKLAHOMA'NIN İLK CEZA EVİNİ İNŞA ETTİĞİN İÇİN MADALYA BİLE VERİRLER.
SALOON CEZAEVİ

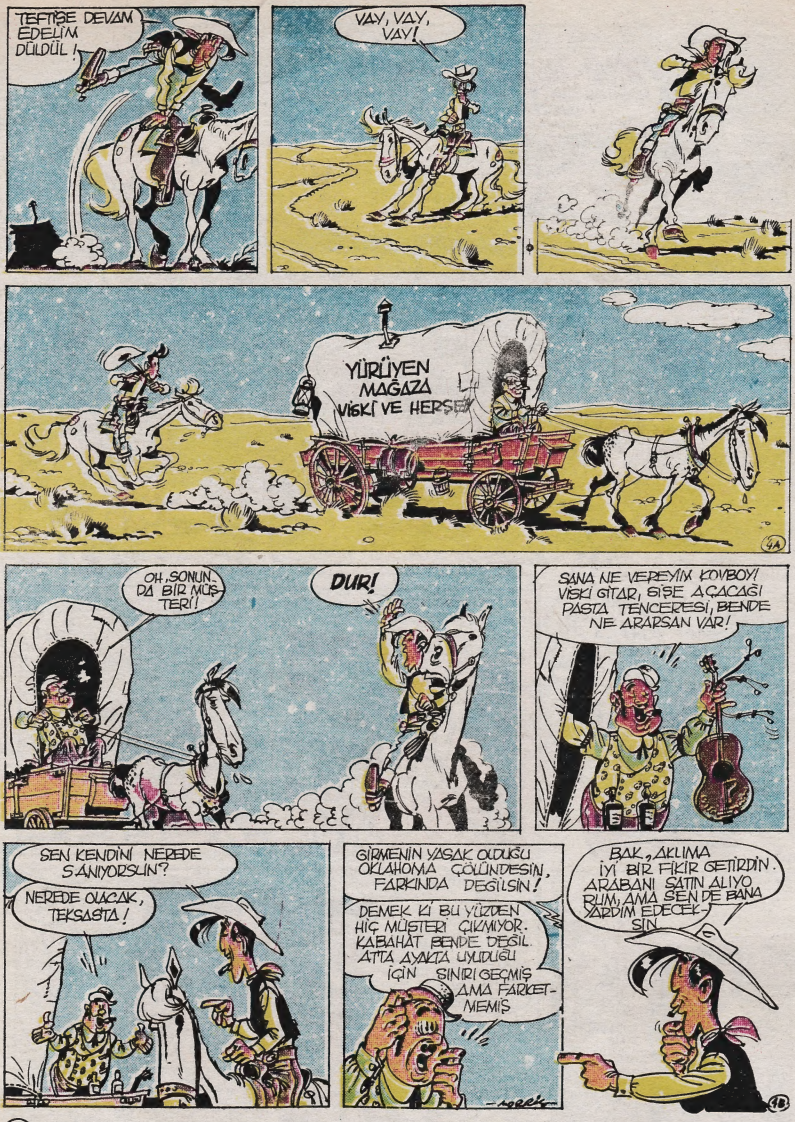
TEPİŞE DEVAM EDELİM DÜLDÜL!
VAY, VAY, VAY!
YÜRÜYEN MAĞAZA VİSKİ VE HERŞEY
OH, SONUN DA BİR MÜŞTERİ!
DUR!
SANA NE VEREYİM KOVBOY! VİSKİ GİTAR, BİŞE AÇACAĞI PASTA TENCERESİ, BENDE NE ARARSAN VAR!
SEN KENDİNİ NEREDE SANIYORSUN?
NEREDE OLACAK, TEKSASTA!
GİRMENİN YASAK OLDUĞU OKLAHOMA ÇÖLÜNDESİN, FARKINDA DEĞİLSİN!
DEMEK Kİ BU YÜZDEN HİÇ MÜŞTERİ ÇIKMIYOR. KABAHAT BENDE DEĞİL. ATTA AYAKTA UYUDUĞU İÇİN SINIRİ GEÇMİŞ AMA FARKETMEMİŞ
BAK, AKLIMA İYİ BİR FİKİR GETİRDİN ARABANI SATIN ALIYORUM, AMA SEN DE BANA YARDIM EDECEKSİN

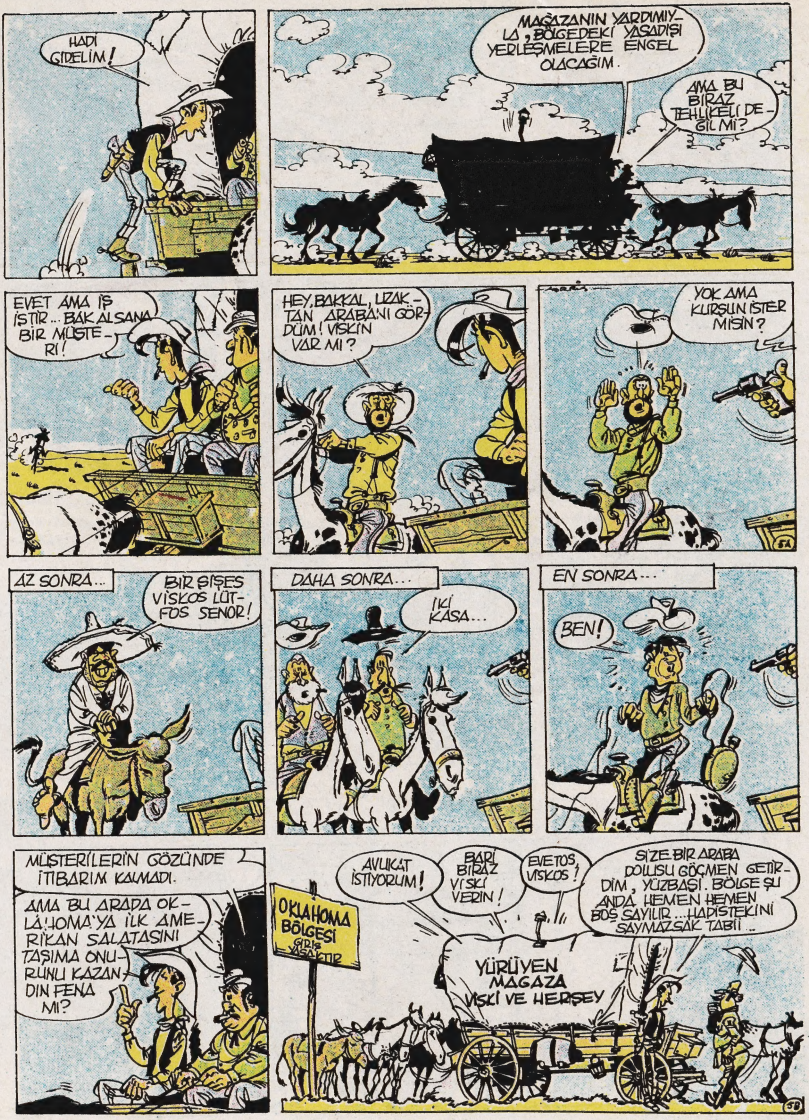
HADİ GİDELİM!
MAĞAZANIN YARDIMIYLA, BÖLGEDEKİ YAŞADIŞI YERLEŞMELERE ENGEL OLACAĞIM.
AMA BU BİRAZ TEHLİKELİ DEĞİL Mİ?
EVET AMA İŞ İSTİR.. BAK ALSANA BİR MÜŞTERİ!
HEY, BAKKAL, UZAKTAN ARABANI GÖRDÜM! VİSKİN VAR MI?
YOK AMA KURŞUN İSTER MİSİN?
AZ SONRA...
BİR ŞİŞE VİSKOS LÜTFÜS SENÖR!
DAHA SONRA...
İKİ KASA...
EN SONRA...
BEN!
MÜŞTERİLERİN GÖZÜNDE İTİBARIM KALMADI.
AMA BU ARADA OKLAHOMA'YA İLK AMERİKAN SALATASINI TAŞIMA ONURUNU KAZANDIN FENA MI?
AVUKAT İSTİYORUM!
BARI BİRAZ VİSKİ VERİN!
EVET OS, VİSKOS!
SİZE BİR ARABA DOLUSU GÖÇMEN GETİRDİM, YÜZBAŞI. BÖLGE SU ANDA HEMEN HEMEN BOŞ SAYILIR... HAPİSTEKİNİ SAYMAZSAK TABİİ..
OKLAHOMA BÖLGESİ GİRİŞ YASAKTIR
YÜRÜYEN MAĞAZA VİSKİ VE HERŞEY

HÜCÜM İÇİN İLK ADAYLAR. GELDİ BİLE. GEL BİRLİKTE ŞUNLARA BİR GÖZATALIM.

İLK GELEN BU. ADI HIZLI JONES. HÜCUM GÜNÜNE DAHA BİRKAÇ HAFTA OLMASINA RAĞMEN ATINDAN PEK AZ İNİYOR. YEMİN ETMİŞ, OKLAHOMAYA İLK GİREN KENDİSİ OLACAKMIŞ.
OKLAHOMA GİRİŞ YASAKTIR

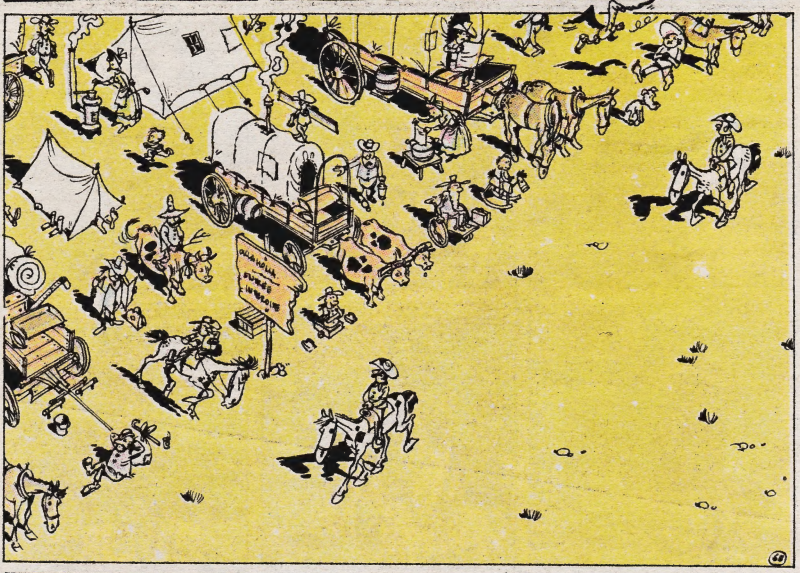

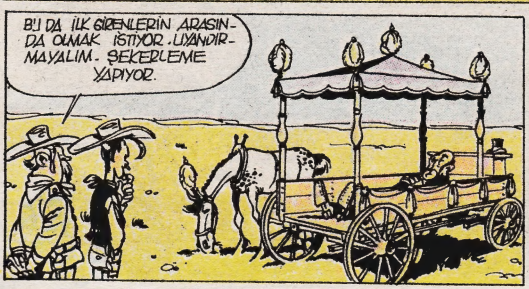
BU DA İLK GİRENLERİN ARASINDA OLMAK İSTİYOR. UYANDIRMAYALIM. ŞEKERLEME YAPIYOR.

BUNLARI İDARE ETMEK BİRAZ ZOR OLACAĞA BENZİYOR.

ASIL ZOR OLAN YEDİ AYLIKLARI İDARE ETMEK!
YEDİ AYLIKLAR MI?
EVET, YEDİ AYLIKLAR, HÜKÜM GÜNÜNDEN ÖNCE SINIRI GEÇİP EN İYİ TOPRAKLARI KAPMAK İSTİYORLAR...
GERÇEKTEN DE ÇADIRLARDAN BİRİNDE...
HE, HE, HE! BU GECE AY YOK. BU MAKYAJ VE ELBİSELERLE SINIRI GEÇERKEN BENİ KİMSE GÖRMEYECEK...
O GECE...
AVÇ!
HEY!
AFFEDERSİNİZ SİZİ GÖRMEDİM!
VAY, VAY, VAY... BU DA YEDİ AYLIKLARDAN BİRİ OLMALI...
KARANLIKTA ATIŞ TALİMİ YAPMAYA DA BAYILIRIM.
!
HEY! N'APIYORSUN? DELİ MİSİN?
BİR SES DUYDUM AMA, BOŞVER! BEN DEVAM EDEYİM.
ALLAHASKINA DUR! ÇANTANDA TEMİZ ÇAMAŞIR VAR MI DİYE BAKIYORUM.

!
GÖRDÜN MÜ DODEY? ADAMI ENSELEMİŞLER! NEDEN? ÇÜNKÜ NE PLÂNI VARDI, NE DE BAŞINDA ŞEF...
HAKLISIN WILL!
AMA BİZ SINIRI GEÇECEĞİZ! NEDEN BİLİYOR MUSUN?
ÇÜNKÜ BİZİM PLÂNIMIZ VAR.
BAK, PLÂNIM ŞU DODEY! SEN ATININ EYERİNE TENCERE, TAVA BAĞLAYIP, DÖRTNALA KOŞTURACAKSIN. GÜRÜLTÜYÜ DUYAN RED KIT VE DİĞERLERİ PEŞİNE DÜŞECEKLER...
BURADA BEN DE SESSİZCE SINIRI BAŞKA BİR YERDEN GEÇİP GİDECEĞİM.
HARİKA BİR PLÂN BU HAPİKA!
AMA ŞEY... YA BEN YAKALANIRSAM?
APTAL SENİN YAKALANMAN DA PLÂNIN BİR PARÇASI
SEN HAPSE GİRERKEN BEN DE İYİ BİR ARSA KAPATIP ZENGİN OLACAĞIM. HAPİSTEN ÇIKINCA DA SENİNLE BÖLÜŞECEĞİM!
SEVDİM BUNU!
SEN BİR DAHİSİN VİLİ!
BU ÇOCUK HEP BENİ ŞAŞIRTMIŞTIR.

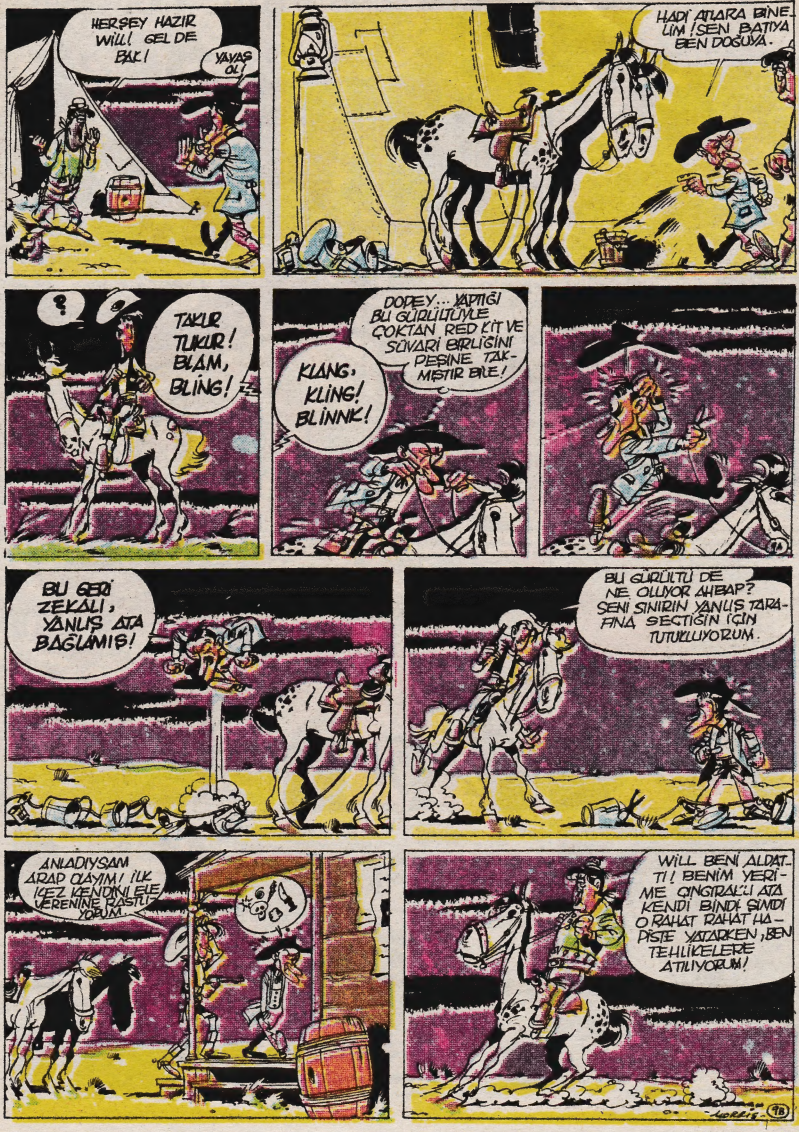

HERŞEY HAZIR WILL! GEL DE BAK!

YAVAŞ OL!

HADİ ATLARA BİNELİM! SEN BATIYA BEN DOĞUYA.

?

TAKUR TUKUR! BLAM, BLİNG!

DOPEY... YAPTIĞI BU GÜRÜLTÜYLE ÇOKTAN RED KİT VE SÜVARİ BİRLİĞİNİ PEŞİNE TAKMIŞTIR BİLE!

KLANG, KLİNG! BLİNNK!

BU GERİ ZEKALI, YANLIŞ ATA BAĞLAMIŞ!

BU GÜRÜLTÜ DE NE OLUYOR AHBAP? SENİ SINIRIN YANLIŞ TARAFINA SEÇTİĞİN İÇİN TUTUKLUYORUM.

ANLADIYSAM ARAP OLAYIM! İLK İKEZ KENDİNİ ELE VERENİNE RASTLIYORUM.

WILL BENİ ALDATTI! BENİM YERİME ÇINGIRAKLI ATA KENDİ BİNDİ ŞİMDİ O RAHAT RAHAT HAPİSTE YATARKEN, BEN TEHLİKELERE ATILIYORUM!

MORRIS

BENİ ALDATTIN HA! GÖRÜR O GÜNÜNÜ!
?
HEY! BENİ DE TUTUKLAYIN! BEN DE YEDİ AYLIKLARDANIM! SINIRI GEÇMEYE KALKTIM!
BUNLAR BENİM LE ALAY MI EDİYORLAR?
AHA! GÜZEL! SEN BURADA YAN GELİP YAT. BEN ORADA HER TURLU TEHLİKEYİ GÖZE ALAYIM! YAGMA YOK! BEN DE BURADA SENİNLE KALACAGIM!
KAVGAYI BIRAKIN DA KAÇMAYA BAKALIM!
BİR PLÂNIM VAR. SEN GÜÇLÜSÜN. RAHATÇA DUVARDA DELİK AÇABİLİRSİN?
HARİKA BİR PLÂN BU HARİKA!
AÇILAN DELİKTEN DOPEY ÇIKIP MİLLETİ PEŞİNE TAKAR, BİZ DE BU ARADA DİKKATİ ÇEKMEDEN KAÇARIZ.
HEY, MİLLET! BEN KAÇIYORUM! YAKALAYIN BENİ!

YAKALAYIN BENİ! PEŞİME DÜŞÜN! KAÇIYORUM DEDİM SİZE!
BU KAFESTEKİ KUŞLAR DA SIKTI ARTIK!
?
YÜRÜSENE!
SIKIŞTIM!
NEDEN DURDUN? ÇIKSANA!
İTİP DURMA! KAPA ÇENENİ!
CEZAEVİ SAĞLAM DEĞİL AMA BU KÜTÜK SİZİN İŞİNİZİ GÖRÜR!
NE VARDI BU KADARIYIP SESİMİ DUYACAK!
NE YAPAYIM! SU İÇSEM YAPIYOR BANA..!
11A
PEKİ DOPEYİ BIRAKACAK MISINIZ?
MERAK ETME. O BURAYI SEVİYOR. BİRAZDAN DÖNER!
PEŞİME DÜŞÜN! YAKALAYIN BENİ! KAÇIYORUM!
O DA NE?
ALÇAK WILL, BENİ YİNE KANDIRDI. HİÇ BİR ŞEY BENİM YAPIP, SIKINTIDAN GEÇİNMEYİ İSTİYOR!
O NE? OYNAMAKTAN VAZ MI GEÇTİN?
11B

HAPSE GERİ DÖNEYİM DE GÖRSÜN!
BEN DE SENİ BEKLİYORDUM.
BENİ APTAL MI SANDIN, WILL?
BIRAK ŞUNU PARÇALAYAYIM!
ÇABUK GEL, RED KİT! MEYHANEDE KAVGA ÇIKTI!
ÇEKİLİN BAKAYIM!
SEN MİSİN? İÇERİDE NELER OLUYOR?
ADIM JOHN SMITH.
BINGO İLE POKER OYNUYORDUM, KUMARDA TÜM PARAMI, ATLARIMI ONA KAPTIRDIM. HİLE YAPTIĞINI SÖYLEDİM. ODA KIZDI...
PARA ÖNEMLİ DEĞİL. AMA AT VE ARABA OLMAZSA YARIŞA GİREMEM.

BİNGO, HİLE YAPTIĞIN SÖYLENİYOR?
EVET. İŞİMİ SANSA BIRAKMAM.
BEN DE HİLECİLERE PABUÇ BIRAKMAM.

BAYLAR! YALVARIRIM DÖVÜŞMEYİN! ELİMDEN SAĞLAM BU BİRA FIÇISINDAN BAŞKA BİR ŞEY KALMADI.

SA

ATEŞ ETMEK RED ETTİ! GÖRÜYORSUN, SİLÂHSIZIM!

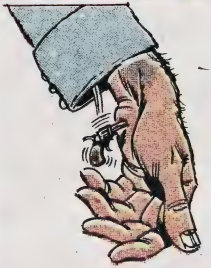

PAN!

AMAN TANRIM! SİLÂHIMI SÜNNET ETMİŞ!

BÖYLE NİŞANCILARLA TARTIŞMAK İSTEMEM!

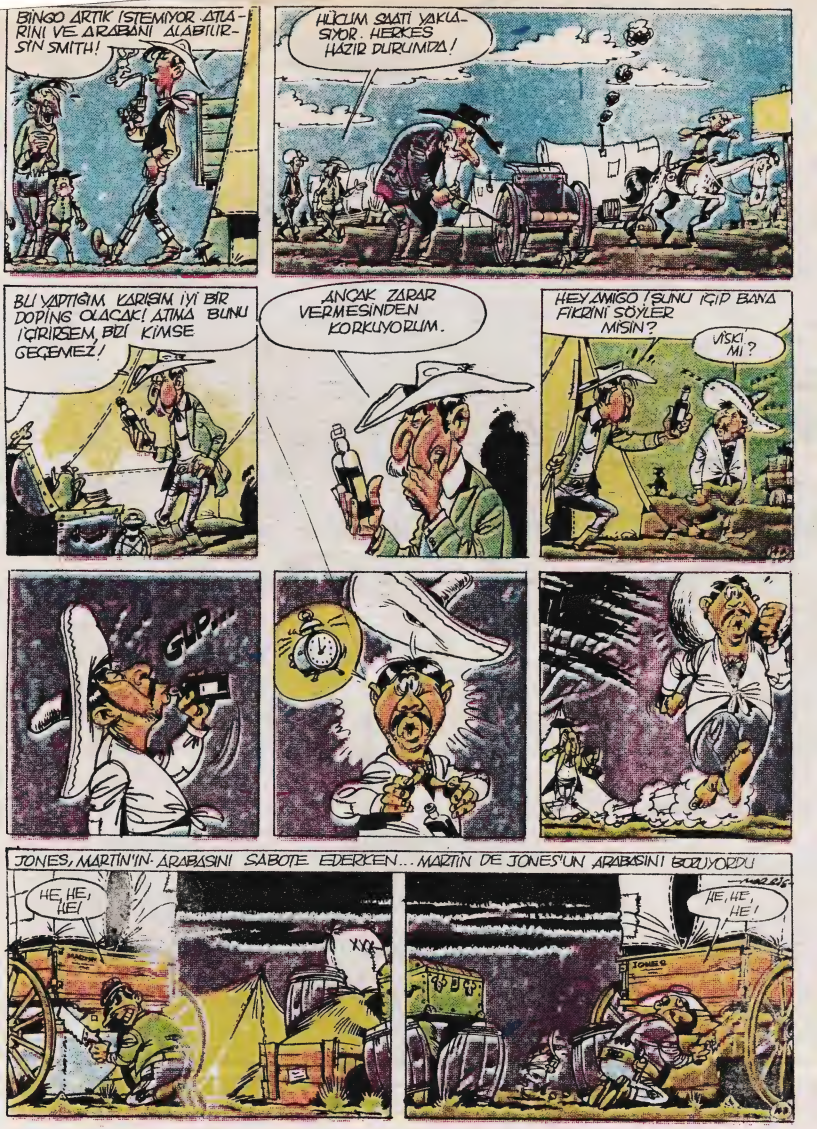
BİNGO ARTIK İSTEMİYOR ATLARINI VE ARABANI ALABİLİRSİN SMİTH!
HÜCUM SAATİ YAKLAŞIYOR. HERKES HAZIR DURUMDA!
BU YAPTIĞIM KARIŞIM İYİ BİR DOPİNG OLACAK! ATIMA BUNU İÇİRİRSEM, BİZİ KİMSE GEÇEMEZ!
ANCAK ZARAR VERMESİNDEN KORKUYORUM.
HEY AMİGO! SUNU İÇİP BANA FİKRİNİ SÖYLER MİSİN?
VİSKİ Mİ?
GLUP...
JONES, MARTİN'İN ARABASINI SABOTE EDERKEN... MARTİN DE JONES'UN ARABASINI BOZUYORDU
HE, HE, HE!
XYZ
HE, HE, HE!
JONES

HÜCUM YARIN... HERKESİ TOPLAYIP.. SON TALİMATI VERELİM...

HÜCUM EMRİ YARIN ÖĞLE ÜZERİ VERİLECEK. HERKES O SAATTE SINIR ÇİZGİSİNDE HAZIR OLSUN. TOP PATLAYINCA YARIŞMACILAR KOŞMAYA BAŞLAYIP, İSTEDİKLERİ ARAZİYİ SEÇECEKLER VE SEÇTİKLERİ ARAZİNİN ÜZERİNE BİR PANKART ASACAKLAR. BOL ŞANS!
BU KONUŞMADAN SONRA HERKES DAĞILDI...

TARATATAAA.. TARATATAAA!

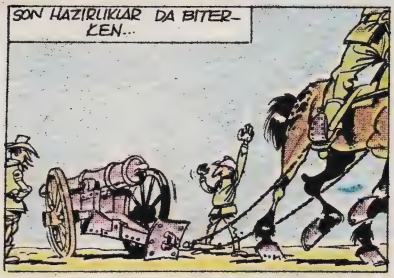
SON HAZIRLIKLAR DA BİTERKEN...

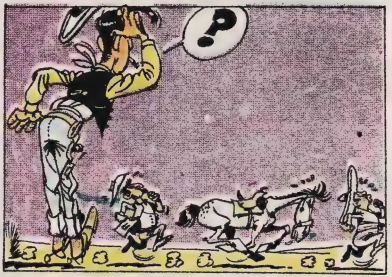
?

PEPE KENDİNE DOPİNG YAPMIŞ. İŞE YARADIĞINI GÖRÜNCE AYNI ŞEYİ ATİNA DA UYGULAMIŞ... İŞİ DE KAÇARKEN, ONU YAKALAMAK İSTEMEN GÖREVLİ KENDİNE DE DOPİNG YAPMIŞ...

HEMEN HERKES, BÜYÜK YARIŞTA BAŞARILI OLMAK ÜZERE DİNLENMEYE ÇEKİLMİŞTİ...
ZZZZ
ZZZ!
ZZZZ!
ZZZ!
OKLAHOMA

KUKURİKUUU!..
BÜYÜK GÜN SONUNDA GELDİ ÇATTI DÜLDÜL!
GİDİP BAKALIM. HERŞEY HAZIR MI?
HEY! RED KİT! BİZ N'OLACAĞIZ?
SİZİ HÜCUM BAŞLADIKTAN SONRA SERBEST BIRAKACAĞIZ. EĞER BOŞ TOPRAK KALMIŞSA İSTEDİĞİNİZİ ALIRSINIZ.
SENDEN BUNUN HESABINI SORACAĞIM, RED KİT!
HERŞEY HAZIR MI RED KİT?
KADINLAR VE ÇOCUKLARI EZİLMESİN DİYE GERİ ALDIK. ERKEKLER DE SINIR ÇİZGİSİNE DİZİLDİLER.

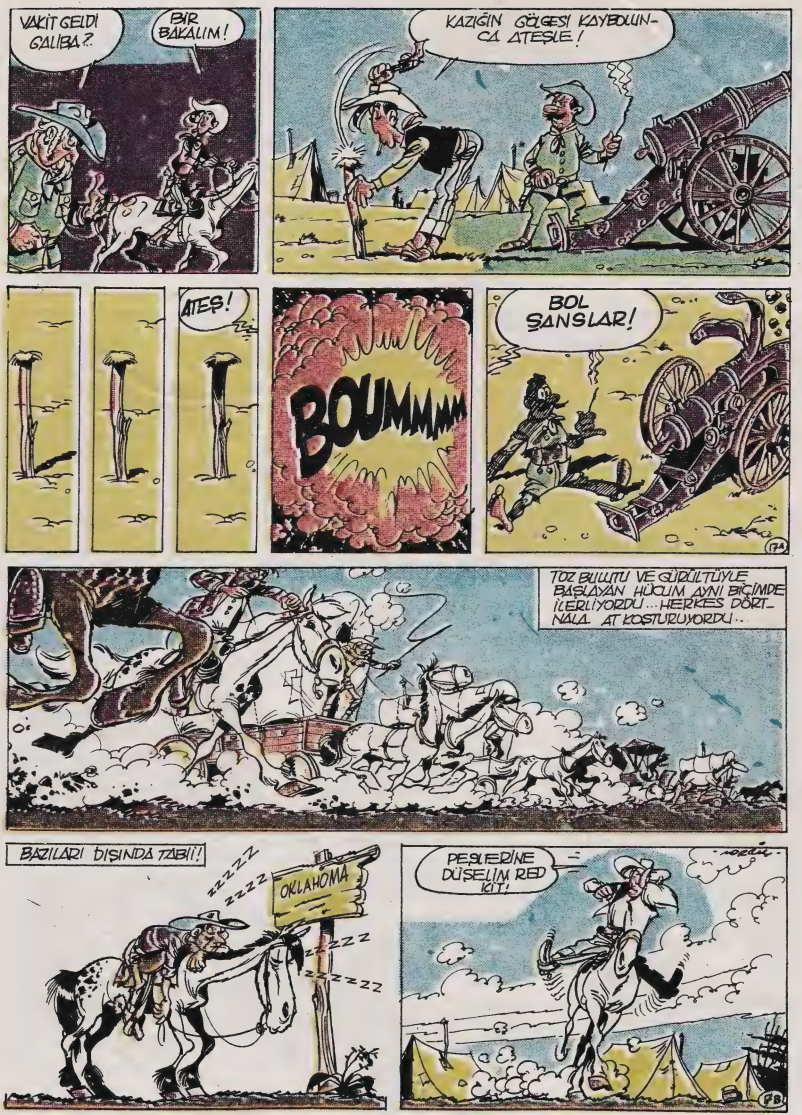
VAKİT GELDİ GALİBA?
BİR BAKALIM!
KAZIĞIN GÖLGESİ KAYBOLUNCA ATEŞLE!
ATEŞ!
BOUMMMM
BOL ŞANSLAR!
TOZ BULUTU VE GÜRÜLTÜYLE BAŞLAYAN HÜCUM AYNI BİÇİMDE İLERLİYORDU.. HERKES DÖRTNALA AT KOŞTURUYORDU..
BAZILARI DIŞINDA TABİİ!
ZZZZZ
OKLAHOMA
PEŞLERİNE DÜŞELİM RED KIT!

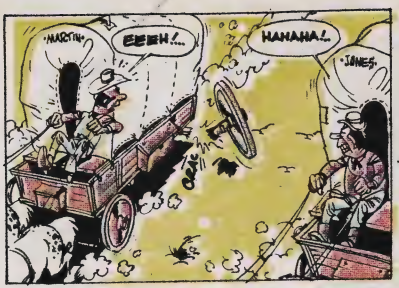
MARTIN
EEEH!..
HAHAHA!..
JONES
ÇAK!

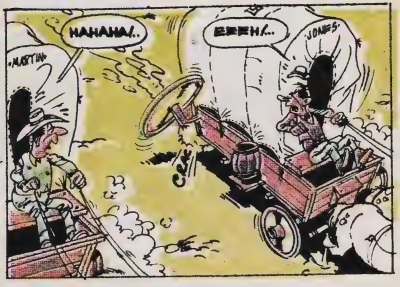
HAHAHA!..
EEEH!..
MARTIN
JONES
ÇAK!

TEMELİN ARAZİSİ

ÇEKİLİN GEÇEYİM, YOKSA ATEŞ EDERİM!

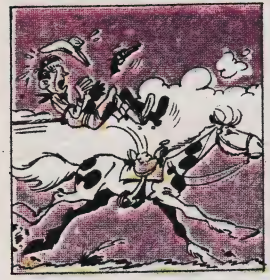

YAĞMA YOK!

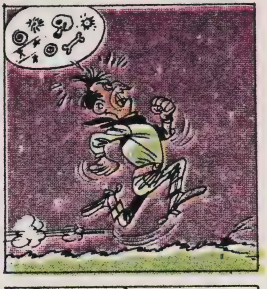

FAZLA LİZAŞA GİTMEYE GEREK YOK. BURASI İYİ!

NASIL YERİN RAHAT MI, BABA?
TEMELİN ARAZİSİ

ARAZİMDEN ÇIK GİT YABANCI!
PAN!
PAN!

HÜCUMA KATILANLAR BİRER BİRER ARAZİLERİNİ SEÇMEYE BAŞLIYORDU... BAZEN İKİŞER İKİŞER..
MARTİN'İN ARAZİSİ
O DA NE?
JONES ARAZİSİ
İLK BEN GELDİM!
SMİTH'İN ARAZİSİ
BAKALIM, HER ŞEY YOLUNDA MI?
TÜFEKLİ D'NUN ÇİFTLİĞİ
ARAZİDEN GEÇEN AKINCILARIN ÖLDÜRÜLÜR
CELÂT WİLLİAMS ÇİFTLİĞİ
DİKKAT BURASI BENİM
YABANCI TOMSON ÇİFTLİĞİ
YABANCI MEZARINI KAZMAK İSTEMİYORSAN BU ARAZİDEN GEÇME!
PAT PİSTOL ÇİFTLİĞİ
ARAZİMDEN GEÇENİN KAFASINI PATLATIRIM.
İŞİMİZ ZOR OLACAK DÜLDÜL!

ÇIK DIŞARI!
BURASI BENİM BÖLGEM, DÜZENBAZ!
SAKİN OLUN, BAYLAR!
ÇIK BÖLGEMDEN!
BURASI BENİM BÖLGEM!
BURADA NE OLUYOR?
TOPRAK DAVALARINI GÖZMEK İÇİN AVUKATIN ÖNÜNDE KUYRUĞA GİRDİLER?
HIMM!
GÖRDÜĞÜM KADARIYLA BOŞ ARAZİ YOK. HER YER DOLU. UYUYACAK BİR YER BULMALI DÜLDÜL!
ATIM VE BEN GECEYİ ARAZİNİZDE GEÇİREBİLİR MİYİZ?
BEŞ DOLAR ALTIM!
HAH SÖYLE!
PAHALI AMA BAŞKA ÇAREM YOK!
TİLKİ SPARROW
SAHİBİ
OKLAHOMA
PALAS HOTELİ
GECELİĞİ
5 DOLAR

SEN BENİ BURADA BEKLE, DÜLDÜL. BEN YAKIN ŞÖYLE BİR ORTALIĞI DOLAŞAYIM.
DAHA DÜN ÇÖL OLAN BÖLGEDE, MANTAR GİBİ BİR KASABA BİTMEYE BAŞLAMIŞTI BİLE...
DRUGS
ARSA SPEKÜLATÖRLERİ, ARAZİLERİ ALTIN FİYATINA ALIYORLARDI.
ARAZİNİ 1000 DOLAR VERİRİM.
TAMAM!
FİYATLAR DELİ GİBİ YÜKSELİYORDU...
ARAZİMİ 5000 DOLARA GERİ ALMAK İSTİYORUM.
ANLAŞTIK!
İYİ İŞTE!
İYİDEN DE ÖTE!
LOKANTALAR ZENGİN OLMUŞTU...
HEY, BANA ORADAN BİR DANA DAHA GETİR..
ACELE HAMBURGER
DELİRMİŞ BUNLAR! BİR DE ATLA ÇEVREYE BAKMALI!
OKLAHOMA
PALACE HOTEL
!
OTELDE AT UNUTULUR MU BE ADAM! VER BAKALIM KIRILAN KADININ PARASINI!
MORRIS

İNŞAATLAR ÇILGIN İLERLİYOR HER YANDA. OLACAK İŞ DEĞİL!

SİZ NE BEKLİYORSUNUZ?
ÖĞRETMENİN OKULUN İNŞAATINI BİTİRMESİNİ

HEY! ÇOCUKLAR! NEYHANENİN İNŞAATINA BAŞLADI!

ACELE ETMEYELİM BAYLAR! BARI BİRAZDAN KURACAĞIZ!

İNŞAATLAR ACELEYE GELDİĞİ İÇİN PEK SAĞLAM OLMUYORDU...
GÜZEL.. BİTTİ... ŞİMDİ BÜYÜKBABAMIN RESMİNİ ÇAKMALI!

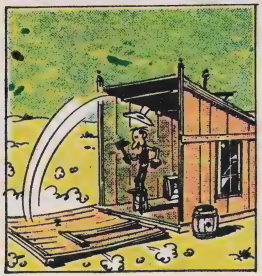

KASABANIN İNŞAATI BİTMİŞTİ. AMA BAZI AYRINTILAR UNUTULMUŞTU..
BAZI BARAKALARI YAKIP YOL AÇMAK GEREK!
YOL OLMAZSA DA OLUR. HİÇ OLMAZSA KAZA İHTİMALİ ORTADAN KALKAR.

AFEDERSİNİZ, BANKA İNŞA EDİYORSUNUZ GALİBA...
EVET!
GÜZEL!
BİTTİ Mİ?
ŞİMDİ BİTİYOR!
BUYURUN GİRİN!
SAĞOLUN!
ŞİMDİ KASAYI AÇIN!
YENİ BANKAYA YENİ HAYDUT!
HAY ÇOK YAŞA! BEN DE AYNI ŞEYİ SÖYLEYECEKTİM
YENİ HAYDUTA YENİ CEZAEVİ ZEVKİNE GÖRE SEN İNŞA EDECEKSİN!
MANTAR KASABADAKİ BİNALARIN YÜZLERİ CANLI RENKLERE BOYANMAYA BAŞLAMIŞTI...
BENİMKİ EN ÇEKİCİ OLACAK!
BAKKAL
CENAZE LEVAZIMATÇISI

KASABANIN SAKİNLERİ PEK SAKİN İNSANLAR DEĞİLLERDİ. KISA BİR SÜRE DUDAKLARINI BIRAKIP SİLÂHLARIYLA KONUŞMAYA BAŞLADILAR.

BU BÖYLE SÜRÜP GİDEMEZ!

KASABADA SİLÂH TAŞIMAK YASAKTIR! TÜM KASABA HALKI SİLÂHLARINI BUGÜN ÖĞLEDEN ÖNCE RED KİT'E VERSİN

KURUCU YÖNETİM ADINA RED KİT

NE BİÇİM YASA BU! REZALETİN DİK ÂLÂSI!

SAKİN OL, BUSTER! RED KİT HAKLI!

OLMAZ BÖYLE ŞEY!

ÇOK HAKLISIN BUSTER!

SİLÂH SATICISI BUSTER.

...DOKUZ CİN... İŞTE HEPSİ BU KADAR!

AH! KUŞ GİBİ HAFİFLEDİM ŞİMDİ!

UMARIM BÖYLECE BİRAZ SÜKUNA KAVUŞACAĞIZ!

AMA RED KİT YANILIYORDU...

HOTEL

DİKKAT ETTİN Mİ BİLMEM, KASABADA SİLÂH TAŞIYAN YOK!
EVET, ÇOK TUHAF!

HEYAMİSO! BAKSANA NEDEN KİMSENİN SİLÂHI YOK?

RED KİT YASAKLADI! KUMAR VE ALKOL GİBİ SİLÂH DA YASAK!
GENE Mİ RED KİT?

BİR FİKRİM VAR ÇOCUKLAR, MEYHANEYE GİDELİM!

VİSKİ VER!
VİSKİ YOK!

BAKSANA, BÜTÜN SİLÂHLARA EL KONDUĞU DOĞRU MU?
EVET!

YANİ ŞU ANDA SENDE SİLÂH YOK MU?
HAYIR, YOK!

ÇOK GÜZEL! ÖYLEYSE MEYHANEYİ SATIN ALIYORUM. HEM DE İKİ KURŞUNA!

MEYHANENİN SAHİBİ, ARKASINDAN KOVALANIYORMUŞCASINA KAÇIYOR.. ÇOK TUHAF!

BAK SEN! WILLY, BLUBBER VE DOPEY! DÜNYA NE KADAR KÜÇÜK! GENE KARŞILAŞTIK! HAPİSTEN ÇIKTINIZ DEMEK!
ZIII, İŞTE, İLK MÜŞTERİMİZ GELDİ!
BU KADAR GEVEZELİK YETER! YASAYI BİLİYORSUNUZ! ALKOL VE KUMAR YASAK!
GİDİYORUM AMA GÖZÜM ÜZERİNİZDE!
MERAK ETME REDKİT!
AY! HİÇ BU KADAR GÜLMEMİŞTİM!
HOHO HO...
HI HI HI
ŞİMDİ İŞİMİZE BAKALIM! BU KASABA BİZİ ZENGİN EDECEK. ARADA GİZLİ KUMAR OYNATIRIZ.
BEN DE ALKOLLÜ İÇKİ YAPARIM!
NASIL İÇKİ YAPILACAĞINI BANA ANNEM ÖĞRETMİŞTİ....
WHAMM
NE BİLELİM, BİZE İÇERİDE BİŞEY YAPACAĞINI SÖYLEDİ.

GALİBA FOR-MÜLÜ UNUT-MUŞUM.
MİKİ... YOKSA BİNAYİ HAVAYA UÇURABİ-LİRDİN!
BİR KEZ DAHA DENESEM...
AMA DİKKATLİ OL!
AZ SONRA...
BU KEZ OL-DU GALİ-BA!
EVET AMA KİME TATTIRMALI?
LA LALALA ♪ LAA...!
ŞUNU İÇ DE İÇİNDİNE GEL DODEY!
GLOU GLOU GLOU...
HIC
YAŞASIN BAŞARDIM.
SSST! BİRİ GELİYOR!
EVET BAYIM?
BİR LİMONATA?
BİRKAÇ KADEH LİMONATADAN SONRA...
HEY ÇOCUKLAR! İKİ WİLY'NİN LİMONATASINDAN İÇTİNİZ Mİ? TAVSİYE EDERİM! HICK!

KOYUN GELİR YATA YATAA.. İÇTİM BEEN BİR LİMONATA..
NE İÇİYORSUNUZ?
MİLONATA.. LAMONİTA.. HICK!
HEY, WILLY! RED KİT GELDİ!
TALİMATIMI BİLİYORSUN, DOPEY'E HAVALE ET!
DOPEY! HERKESE ALKOLLÜ İÇKİ, RED KİT'E LİMONATA VERECEKSİN! ANLADIN MI?
ANLADIM CANIM!
DOPEY, LİMONATA VER!
DUR BAKALIM... HERKESE LİMONATA.. RED KİT'E YOK... RED KİT'E ALKOLLÜ İÇKİ.: HERKESE LİMONATA..!
ÇABUK İKİ LİMONATA VER!
GLP..
GLP..
GLP..
OLU!
AMA BU GERÇEKTEN LİMONATA!
HEY, WILLY! KUMAR OYNAMAYI BIRAK DA YUKARIYA GEL! RED KİT'E BLUSTER'IN YAPTIĞI KÖTÜDEN VERDİM!

HIK! CANINI SEVEN HIK! KAÇSIN. HIK!
DESTUUR!

N'OLUR BURADA?
ŞEY... UFAK BİR HATA YAPTIM!

BURADA YASADIŞI İŞLER OLMAMALI..

SERSERİLİĞİ BIRAKTIĞIMIZ İÇİN WILL, BANA LİMONATA VERMEMİ SÖYLEMİŞTİN, AMA BEN HATA YAPTIM!

HESABINIZ İYİMİŞ DOĞRUSU ALKOLLÜ İÇKİ SATMAK VE KUMAR OYNATMAK.

SİZ KENARA ÇEKİLİN, ONU BANA BIRAKIN!

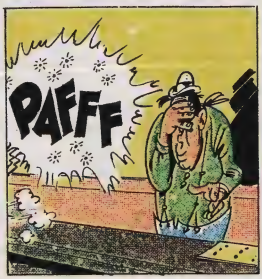
PAFFF

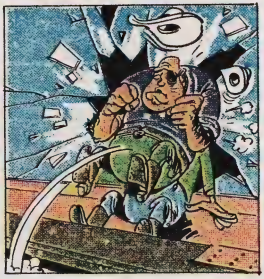

SİLAHINA DOKUNMASAN İYİ EDERSİN WILLY!
PAN
PAN

HADİ HANIMLAR, BU İŞRET YUVASINI DARMADAĞIN EDELİM!

RED KİT, KASABAYA BİR BELEDİYE BAŞKANI SEÇMEK İSTİYORUZ. NE DERSİN?

HAKLISINIZ. HEMEN BİR TOPLANTI YAPALIM.

KASABA HALKINA ÇAĞRI TOPLANTI BU AKŞAM MEYHANEDE KONU BAŞKAN SEÇİMLERİ

BAYLAR, EN KISA ZAMANDA BİR BAŞKAN SEÇERSENİZ, HEM BENİM GÖREVİM SONA ERER, HEM DE SİZ YASALARDA UYULMASINI SAĞLAYACAK BİR YÖNETİME KAVUŞMUŞ OLURSUNUZ.

YASALARA UYULMASINDAN NEFRET EDERİM...

ÇOK HAKLISIN. CENAZECİ KARDEŞ.

ADAYLAR HEMEN SEÇİM KAMPANYASINA GİRİŞTİLER...

İHTİYAR DELİKANLIYI SEÇİN TECRÜBELİ YÖNETİME GEÇİN.

HERKESE ROL YİYECEK İÇİN SİŞKO WILLIANSI SEÇİN!

PARMAK ÇOCUK KASABAYI BÜYÜTMEYE SÖZ VERİYOR.

ADAY SAYISI BİRAZ FAZLA OLDU GALİBA... UMARIM BİR TATSIZLIK ÇIKMAZ

BARIŞ İÇİN JONES'LE ELELE
SESSİZ BİR YAŞAMA DOĞRU MERTİN'LE BİRLİKTE!
SAHTEKÂR
SATILMIŞ!
BARIŞ İÇİN JONES'LE ELELE
YALANCI!
EY VATANDAŞ! BANA OY VERİR-SENİZ, HEDİMİZİN TENCE-RESİNDE ÇORBA KAYNA-YACAK SÖZ!
HADİ BE!
YUUH!
NEYSE, HİÇ OLMAZSA KENDİ ÇORBAMI GARAN-Tİ ETTİM YA!
ENERJİK YÖNETİM İÇİN SMİTH!
SMİTH!
SANA ATEŞ YAKMAK İÇİN ODUN GETİR DEMEDİM Mİ BEN?
AMA HAYATIM... ÜLKEMİZİN BÜYÜMESİ... KUTSAL VATANDAŞLIK GÖREVİM... HİZMET AŞKI!..
BEN BÖYLE AŞKIN IZDIRABINA!
SMİTH!
ENERJİK YÖNETİM İÇİN SMİTH

HEY, RED KİT!
BİZİ BURADAN ÇIKAR! SEÇMEK VE SEÇİLMEK BİZİM DE HAKKIMIZ!
PEK HAKSIZ SAYILMAZSINIZ!
PEKİ, ÇIKIN! BELKİ DE SİZİ YASAL AÇIDAN YENİDEN HAPSE SOKACAĞIM YOKSA NETİMİ SEÇERSİNİZ
GELİYOR MUSUN DOPEY?
ÇIKIYORUM AMA, AYAKLARIMI SÜRÜYE SÜRÜYE... CEZAEVİ BENİM İÇİN EN DERTSİZ YER...
BAKSANIZA İŞLER BAYAĞI HAZIRLANMIŞ!
EVET, HALKIN DÖRTTE ÜÇÜ ŞİMDİDEN BAŞKANLIĞA ADAY!
YANİ HERKES ADAY OLABİLİR Mİ?
EVET TABİİ!
HEY, DOPEY? NEREYE?
ŞİMDİ GELİYORUM!
DOPEY'E OY VERİN!

HA! HA HA!.. HİÇ GÜLECEĞİM YOKTU!
SANA SEN BİLE OY VERMEZSİN!
DOPEY OY VERİN!

DOPEY'İN ARKASINDA HERCESİN HOŞUNA GİTMİŞTİ...
YAŞA DOPEY!
SENİNLEYİZ DOPEY
DOPEY'E OY VERİN!

KASABADA GİDİP SEYLER OLUYORDU..
SANA OY VERECEĞİNE GİDER DOPEY'E OY VERİRİM...

HEM DE ÇOK GARİP
DOPEY BİLE SENDEN DAHA AKILLIDIR!
SENSE ONUN KADAR BİLE AKILLI DEĞİLSİN!

HERCES DOPEY'DEN SÖZ EDİYORDU...
DOPEY KILIKLI SEN DE!
DOPEY SENGİN!
HEY! DOPEYLİK ETMEYİN!

ÇABUK ÇADIRI KURUN! YARIN SABAH BURAYA SEÇİM SANDIĞINI YERLEŞTİRECEĞİZ!

HERŞEY HAZIR! GİDİP YATALIM DÜLDÜL! YARIN KASABAYA BAŞKAN SEÇECEĞİZ!

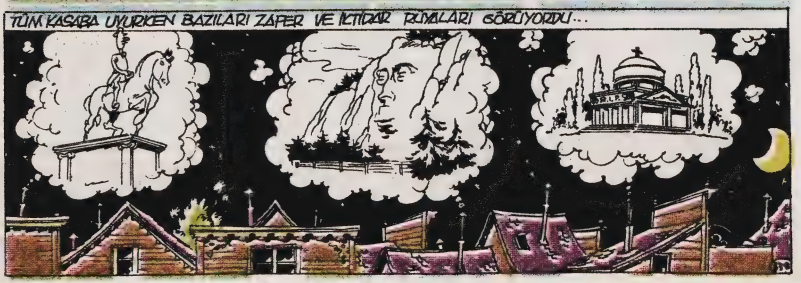
TÜM KASABA UYURKEN BAZILARI ZAFER VE İKTİDAR RÜYALARI GÖRÜYORDU...

SONUNDA SEÇİM GÜNÜ GELDİ ÇATTI...

İNEK SABANI SEÇİM

SEÇİM BÜROSU

SIRADAKİ!

FAYDASI YOK. BEN DE UĞRAŞTIM AMA ÇIKARAMADIM. BİRDEN FAZLA OY VERMEMEK İÇİN İYİ NUMARA DOĞRUSU...

ADAYLAR SEÇİLECEKLERİNE O KADAR EMİNDİLER Kİ, BAZILARI İLK KONUŞMALARINI ÇOKTAN HAZIRLAN MIŞLARDI BİLE...

SEVGİLİ YURTTAŞLARIM!

BRAVO SAYIN BAŞKAN!

SON SEÇMEN DE OYUNU VERDİ. SANDIĞI AÇIP SAYIMA GEÇİYORUM.

BAHİS AÇILMIŞTIR!

KENDİME 10 DOLAR KOYUYORUM!

BEN DE KENDİME 20 DOLAR.

SUSUN! RED KIT SONUÇLARI AÇIKLAYACAK!
BAYLAR, TAM ÇOĞUNLUKLA OLMASA DA, DOPEY'İN KASABAYA BELEDİYE BAŞKANI SEÇİLDİĞİNİ DUYURURUM.
NEE?
OLAMAAAZ!
BEN ONA OY VERDİM AMA İŞ OLSUN DİYE...
BEN DE...
SEÇİMLER İPTAL EDİLSİN!
REZALET BU!
SUSUN! SEÇİMLER DÜRÜST ADİL VE GERÇEKÇİ BİÇİMDE YAPILMIŞTIR. DOPEY ARTIK BELEDİYE BAŞKANIDIR!..
354
PEKİ NEREDE BU ADAM!
HABERİ DUYUNCA BAYILDI!
?
GELİN SAYIN BAŞKAN! SİZE MAKAMINIZI GÖSTEREYİM.
NEREDEYİM BEN? ÇOK KÖTÜ BİR KÂBUS GÖRDÜM! GÜYA DOPEY BAŞKAN SEÇİLMİŞMİŞ... HA? NEREDE O?
BELEDİYE BİNASINDA!
HEY! WİLLY! KENDİNE GEL!
355

BELEDİYE
İŞİN BAŞINDA SANA YARDIM EDECEĞİM!
İŞTE BÜRONUZ, SAYIN BAŞKAN SENOR...
EVEET... EMİRLERİNİZ SAYIN BAŞKAN!
YENİDEN HAPSE GİRMEK İSTİYORDUM.
ŞU ANDA MÜMKÜN DEĞİL. AMA DEKYAKINDA... SÖZ VEDİYORUM...
DOPEY! BENCE AKLINI BAŞINA TOPLAYIP, KİZLİ GEÇMİŞİNİ UNUT VE KASABANIN DEMOKRATİK YOLLA SEÇİLMİŞ BELEDİYE BAŞKANI OLMA ONURU FIRSATINI YAKALA!
HAKLISIN, REDKIT! GERÇEK BİR BAŞKAN OLACAĞIM BU MAKAMI İŞGAL ETTİĞİM SÜRECE, KASABA SOKAKLARINDA GÜVENLİĞİ KORUYACAĞIM.
BRAVO!!
BOOM
SENOR BAŞKANI BAY WILLY VE BLUBBER SİZİ GÖRMEK İSTİYORLAR.
SAYIN BAŞKAN ŞU ANDA ÇOK MEŞGUL. BİRAZ BEKLEYECEKSİNİZ!
MEŞGUL MÜ?
GÖRÜR O GÜNÜNÜ!
SAKİN OL, WILLY! KAFANI KULLAN!

ONA BİR DİPLOMAT GİBİ DAVRANMAKTA YARAR VAR.
BAŞKAN BEY SİZİ KABUL EDECEKLER!
SEN İŞİ BANA BIRAK.
N'ABER DOPEY?
BANA BUNDAN BÖYLE SAYIN BAŞKAN DİYE HİTAP EDİN LÜTFEN..!
SEN ŞİMDİ SAYINI GÖRÜRSÜN!
KAFANI KULLAN BLUBER! DİPLOMAT OL!
BU KADAR SAMATA YETER. DOPEY DİNLE: ÜÇÜMÜZÜ DE ZENGİN EDECEK BİR PLANIM VAR!
İLK OLARAK YOL İNŞAATI İÇİN VERGİLERİ ARTTIRALIM!
PARALARI TOPLAYACAĞIZ. AMA YOL MOL YAPMAYACAĞIZ, ANLADIN MI?
BU YASAL OLMAZ Kİ!
AMA YOL İNŞAATI FİKRİ FENA DEĞİL!
AZ SONRA..
İŞTE BEDAVADAN YOL SİZE!

ZAMAN GEÇİYOR, BEKLENENİN TERSİNE DOPEY, İYİ BİR BELEDİYE BAŞKANI OLUYOR. KASABA DÜRÜST YÖNETİMİN MEYVALARINI TOPLUYOR VE BAŞKAN HERKESİN SAYGISINI KAZANIYORDU...

MANK.

AMA DURUMDAN HOŞNUT OLMAYANLAR DA VARDI... KASABA DIŞINDA BİRYERLERDİ BİRYERLERDE...

İŞLER KÖTÜ!

KÖTÜDEN DE BETER!

DARBE YAPMAMIZ GEREK! YÖNETİMİ RED KİT VE DOPEY'İN ELİNDEN ALMALIYIZ. DURUMDAN HOŞNUT OLMAYANLARI BİR ARAYA TOPLAYIP GÜÇ KAZANMALIYIZ.

39A

YALNIZ HOŞNUT OLMAYANLARI TOPLAMAK KOLAY OLMAYACAK. HERKES DURUMUNDAN MUMNUN.

DOSTUM, POSTALRIN! UMUDU YİTİRMEYİN! SİZE İYİ HABERLERİM VAR. HERŞEY PESDEMBE DEĞİL.

OKLAHOMA'YA HÜCUM ÇOK KİŞİYİ BURAYA ÇEKTİ. HER GÜN BİR SÜRÜ İNSAN KOŞA KOŞA GELİYOR. ARAZİ ÇOK ÇORAK. BUĞDAY ZOR YETİŞİR.

YAKINDA YİYECEK VE SU SIKINTISI BAŞLAR. KAZILAN KUYULARDAN DA KARA VE PİS BİR SIVI ÇIKIYOR. KİLİR GİBİ DEĞİL!

BU DURUMDA HOŞNUTSUZLAR YAKINDA DIRDIR ETMEYE BAŞLARLAR.

OLAYLARI AÇIKLAMAK İÇİN BİR GAZETE ÇIKARALIM.

AREBİN CENAZESİ!

39

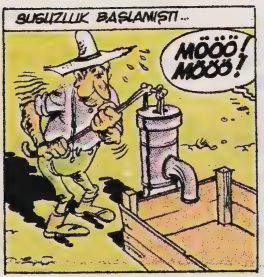

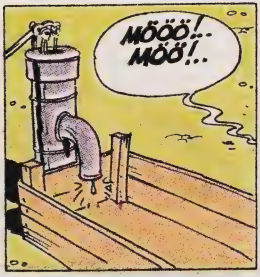

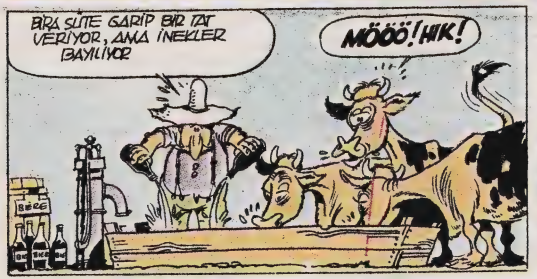

SUSUZLUK BAŞLAMIŞTI...

MÖÖÖ! MÖÖÖ!

MÖÖÖ!.. MÖÖ!..

DAMLA DÜŞER DÜŞMEZ BU-HARLAŞIVERDİ.

MÖÖÖ! MÖÖÖ!

BİRA SÜTE GARİP BİR TAT VERİYOR, AMA İNEKLER BAYILIYOR

MÖÖÖ! HIK!

KARGALAR BOŞ TARLALARDA KORKULUK SAMANLARINDAN BAŞKA YİYECEK BİR ŞEY BULAMADAN DOLAŞIP DURUYORLARDI..

YİYECEK MADDELERİNİN FİYATI HIZLA ARTIYORDU...

BİR SOSİSLİ SANDVİÇ!

5 DOLAR!

EKMEK BAYAT, ÜSTELİK DE TOZLU...

NE BEKLİYORDUN? TA TEKSAS'TAN, GELİYOR.

AÇLIK BAŞGÖSTERMİŞTİ.

BİR YERDEN YAĞ BULDUM. ŞİMDİ DE BİRAZ FASULYE BULABİLSEM.

ELİMİDE BİRAZ FASULYE VAR. BİR YERDEN BİRAZ YAĞ BULSAM NE GÜZEL YEMEK YAPARDIM.

NE DERSİN, DEĞİŞELİM Mİ?

HİÇ YARARI OLMAZ. PAYLAŞALIM DAHA İYİ...

ÇOK KÖTÜ. BİR PARÇA YAĞ VE BİR PARÇA FASULYA İLE İKİ PARÇA YEMEK YAPILAMIYORMUŞ DEMEK Kİ...

MORRIS

DOPEY'E GİDİP İŞLERİN KÖTÜ OLDUĞUNU SÖYLEMELİ...

DURUM KRİTİK DOPEY

AMA HALK BENİ SEVİYOR!

OOO!

VER BAKAYIM!

KASABALILAR

HAKSIZ YÖNETİME KARŞI UYANIK OLUN!

- YİYECEK VE SU SIKINTISI BAŞLADI.
- TOPRAK VERİMSİZLEŞTİ
- KİMİN SUÇU?
- TABİİ RED KİT VE BASK DOPEY'İN

KASABALILAR ;HAKSIZ YÖNETİME KARŞI BİRLEŞİN.

AMA HAKSIZLIK BU!

DIŞARIDA HERKES BU GAZETEYİ OKUYOR!

UMARIM BİR SEDSE-RİLİK YAPMAZLAR!

YANİ DARBE MI?

FESAT YUVASINDA UMMALI BİR ÇALIŞMA SÜRÜYORDU.

HEY CENAZECİ! BUNU BANA BÜYÜK HARFLERLE HATASIZ OLARAK DİZ...

"HAKSIZ,, DEMEKLE BİRAZ FAZLA ABARTMIŞ OLMUYOR MUSUN? SÖZLÜKTE BU KELİMEYİ BULALİBERİ HABİRE KULLANIYORSUN.

HOŞUMA GİDİYOR DA ONDAN, ÜSTELİK KİMSE DE ANLAMI BİLMİYOR. ESRARENGİZ BİR ŞEY SANIP MERAKLANSINLAR İSTİYORUM.

BU KÖTÜ İŞTE... GÖSTERİ YAPIYORLAR...

KENDİNİ SAVUNMAYA HAZIRLAN DOPEY.

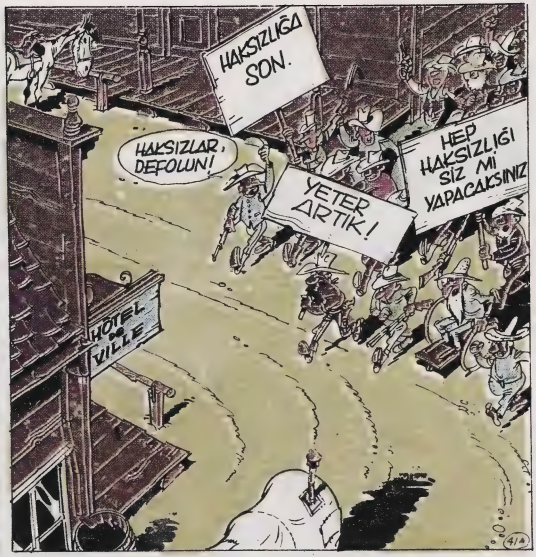
HAKSIZLIĞA SON.
HAKSIZLAR, DEFOLUN!
YETER ARTIK!
HEP HAKSIZLIĞI SİZ Mİ YAPACAKSINIZ
HÔTEL DE VILLE
41A

O ANDA OLAĞANÜSTÜ BİR ŞEY OLDU. BİR KIRMIZI KUM FIRTINASI ORTALIĞI KAPLAYIVERDİ...

BU FIRTINA ZATEN DAHA DOĞRU DÜRÜST YERLEŞMEMİŞ OLAN KASABAYI AUTÜST EDECEK, KORKARIM.
BİZ PAÇAYI KURTARDIK DOPEY AMA, KASABA ÖLDÜ..
BAŞKANINI KAYBEDEN KASABALAR ÇOK GÖRDÜM. AMA KASABASINI KAYBEDEN BAŞKANA İLK KEZ RASTLIYORUM

GİDİP MİLLETİ GALEYANA GETİRELİM!
UF! NE HAVA!
ŞURAYA BAKIN!

HEY! NEREYE GİDİYORSUNUZ? HANİ DARBE YAPACAKTIK?
OKLAHOMA'DAN AYRILIYORUZ. SEFALET CANIMIZA TAK ETTİ. BELEDİYE VE KUM OLMASIN SUYU OLAN BİR YERİ TERCİH EDERİM!
41B

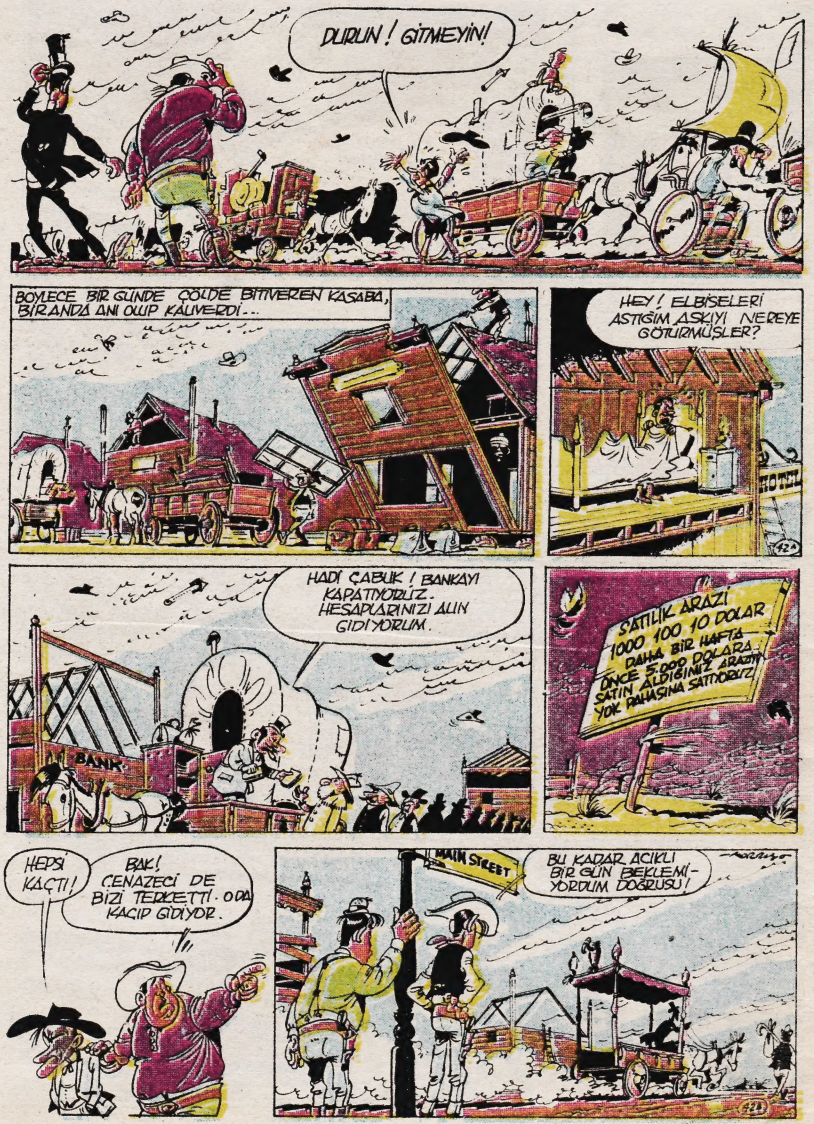
DURUN ! GİTMEYİN!
BÖYLECE BİR GÜNDE ÇÖLDE BİTİVEREN KASABA, BİRANDA ANI OLUP KALIVERDİ...
HEY ! ELBİSELERİ ASTIĞIM ASKIYI NEREYE GÖTÜRMÜŞLER?
HOTEL
HADİ ÇABUK ! BANKAYI KAPATMOYORUZ. HESAPLARINIZI ALIN GİDİYORUM.
BANK
SATILIK ARAZİ 1000 100 10 DOLAR DAHA BİR HAFTA ÖNCE 5.000 DOLARA SATIN ALDIĞINIZ ARAZİYİ YOK PAHASINA SATIYORUZ!
HEPSİ KAÇTI!
BAK! CENAZECİ DE BİZİ TERKETTİ. O DA KAÇIP GİDİYOR.
MAIN STREET
BU KADAR ACIKLI BİR GÜN BEKLEMİYORDUM DOĞRUSU!

KUM FIRTINASI BİR ANDA DİNDİ GERİYE ŞİMDİ ÇÖL OLAN BU YERDE YALNIZCA BİR ZAMANLAR BİR KASABANIN VAR OLDUĞUNU BELİRTEN HARABELER KALDI. "MANTAR KASABA" ARTIK HAYALET KASABA OLMUŞTU..

EH, BİZE DE DİNLENMEKTEN BAŞKA YAPACAK BİR ŞEY KALMIYOR. GELİYOR MUSUN, DOPEY?

ARTIK BEN NAMUSLU HAYATA BAŞLIYORUM. ANCAK ÖNCE SANA BİR ÇİFT SÖZÜM VAR.

43A

BİZİM DE İŞİMİZ BİTTİ DÜLDÜL!

EN YAKIN İSTASYONA GİDİP HÜKÜMETE TALİMATLARI OLUP OLMADIĞINI SORMAMIZ GEREK!

SUNU ÇEKER MİSİNİZ?

TELEGRAPH

CEVAP KISA SÜREDE GELDİ...

TELGRAF
WASHINGTON
RED KIT, OKLAHOMA

HÜKÜMET TEMSİLCİSİ
ŞU ANDA YOLA ÇIKTI - STOP.
OKLAHOMA'YA GELİYOR - STOP
ARAZİYİ SATAN ŞEFLERLE
GÖRÜŞME İZNİ AVARLAYIN
STOP.

43A

BİR HAFTA SONRA...
RED KİT Mİ? BEN HÜKÜMETİN TEMSİLCİSİYİM.
KIZILDERİLİLER BİZİ BEKLİYOR.

İŞTE ORADALAR!

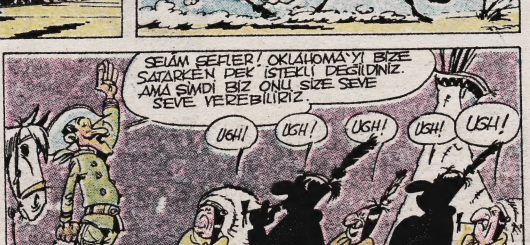
SELÂM ŞEFLER! OKLAHOMA'YI BİZE SATARKEN PEK İSTEKLİ DEĞİLDİNİZ. AMA ŞİMDİ BİZ ONU SİZE SEVE SEVE VEREBİLİRİZ.
UGH!
UGH!
UGH!
UGH!
UGH!

O ARAZİYE VERECEK ŞU KÖLEYDEN BAŞKA BİR ŞEYİMİZ YOK. YA ALIN GİDİN, YA DA BIRAKIN KALSIN!

ZARARIN NERESİNDEN DÖNÜLÜRSE KÂRDIR. İŞ İŞTİR. HOŞÇA KAL, RED KİT...
GÜLE GÜLE!

FAKAT DAHA SONRA OKLAHOMA'DA PETROL YATAKLARI BULUNUNCA, KIZILDERİLİLER MİLYONİLYARDER OLDULAR...

BU, SERÜVENİN SONU
BEN YALNIZ BİR KOVBOYUM, YALNIZ NE YAPAYIM

VAHŞİ BATI'NIN EN NEŞELİ KOVBOYU
RED KİT'İN
SOLUK SOLUĞA OKUYACAĞINIZ
SERÜVENLERİ

GELECEK HAFTA

20. SÜVARİ ALAYI